



# Enem 2024

## RESULTADOS



segunda-feira, 13 de janeiro de 2025

INEP

MINISTÉRIO DA  
EDUCAÇÃO

GOVERNO FEDERAL  
**BRASIL**  
UNIÃO E RECONSTRUÇÃO

# Relevância e contribuição do Enem para a trajetória escolar



- O resultado do Enem pode ser utilizado para acessar a educação superior por meio do Sisu, do Prouni e do Fies.
- A nota do Enem pode ser utilizada para ingresso em universidades de outros países e como critério de ingresso em instituições particulares.
- O Enem pode motivar os estudantes a prosseguirem com sua educação, abrindo portas para novas perspectivas profissionais.



# Acesso aos resultados

- O boletim individual de desempenho é disponibilizado na Página do Participante ([enem.inep.gov.br/participante](http://enem.inep.gov.br/participante)).
- Para acessar as notas, os estudantes precisam fazer o login utilizando a senha do gov.br.
- Caso o participante não lembre a senha cadastrada, é possível recuperá-la.
- Basta acessar a página [acesso.gov.br](http://acesso.gov.br), digitar o CPF e clicar em "Avançar". Em seguida, deve-se clicar em "Esqueci minha senha", selecionar uma das formas de recuperação, preencher os campos solicitados e gerar uma nova senha.



gov.br

# Cronograma



- **Inscrições:** 17 a 21 de janeiro.
- **Chamada regular:** 26 de janeiro.
- **Matrícula ou registro acadêmico junto à instituição:** 27 a 31 de janeiro.
- **Manifestação de interesse na lista de espera:** 26 a 31 de janeiro.

# Cronograma



- **Inscrições:** 24 a 28 de janeiro.
- **Primeira chamada:** 26 de fevereiro.
- **Segunda chamada:** 26 de março.
- **Manifestação de interesse na lista de espera:** 26 e 27 de março.

# Cronograma



Fundo de  
Financiamento  
Estudantil

- **Inscrições:** 4 a 7 de fevereiro.
- **Resultados:** 18 de fevereiro.
- **Início da convocação da lista de espera do Fies:** 25 de fevereiro.

# BALANÇO DA PARTICIPAÇÃO

DOIS DIAS DE APLICAÇÃO 3 E 10 DE NOVEMBRO			
Edição	Inscrições confirmadas	% Presentes	% Ausentes
<b>2024</b>	<b>4.325.960</b>	<b>73,5%</b>	<b>26,5%</b>
2023	3.934.242	71,9%	28,1%
2022	3.476.105	71,7%	28,3%

(\*) a quantidade de ausentes corresponde àqueles que faltaram aos dois dias de prova

Fonte: MEC/Inep; Daeb/Enem 2009 a 2023

Enem 2024 | RESULTADOS

# Resultado médio

**546**

PROFICIÊNCIA  
MÉDIA 2024

**543**

PROFICIÊNCIA MÉDIA  
2023



Enem 2024 | RESULTADOS

(\*) médias consideram resultados diferentes de zero nas quatro áreas e na redação  
Fonte: MEC/Inep; Daeb/Enem 2009 a 2023

INEP

MINISTÉRIO DA  
EDUCAÇÃO

GOVERNO FEDERAL  
**BRASIL**  
UNIÃO E RECONSTRUÇÃO



# Resultados por área do conhecimento

Brasil | Todos os participantes

## Linguagens, códigos e suas tecnologias

**528**

PROFICIÊNCIA  
MÉDIA 2024

**516**

PROFICIÊNCIA MÉDIA  
2023

**796**

PROFICIÊNCIA  
MÁXIMA

**294**

PROFICIÊNCIA  
MÍNIMA

## Matemática e suas tecnologias

**529**

PROFICIÊNCIA  
MÉDIA 2024

**535**

PROFICIÊNCIA MÉDIA  
2023

**962**

PROFICIÊNCIA  
MÁXIMA

**334**

PROFICIÊNCIA  
MÍNIMA

Enem 2024 | RESULTADOS

(\*) médias consideram resultados diferentes de zero nas quatro áreas e na redação

Fonte: MEC/Inep; Daeb/Enem 2009 a 2023

# Resultados por área do conhecimento

Brasil | Todos os participantes

## Ciências humanas e suas tecnologias



820

PROFICIÊNCIA MÁXIMA

284

PROFICIÊNCIA MÍNIMA

## Ciências da natureza e suas tecnologias

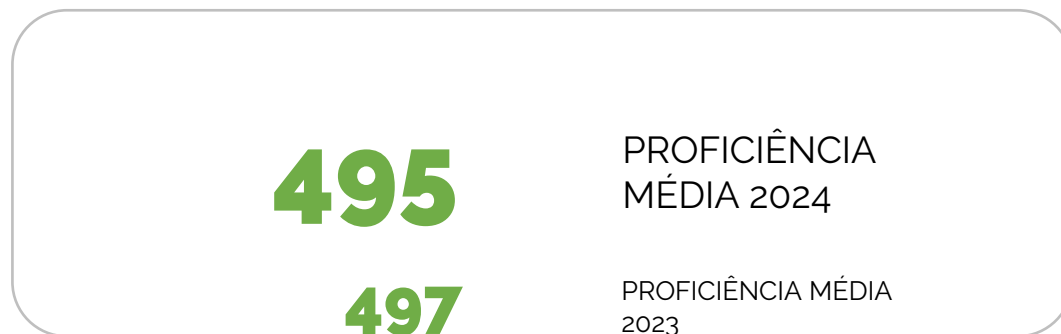

867

PROFICIÊNCIA MÁXIMA

308

PROFICIÊNCIA MÍNIMA

Enem 2024 | RESULTADOS

(\*) médias consideram resultados diferentes de zero nas quatro áreas e na redação

Fonte: MEC/Inep; Daeb/Enem 2009 a 2023

# Resultados por área do conhecimento

Brasil | Todos os participantes

## Redação

**660**

PROFICIÊNCIA  
MÉDIA 2024

**645**

PROFICIÊNCIA MÉDIA  
2023

**12**

PARTICIPANTES OBTIVERAM  
**NOTA MÁXIMA**

Enem 2024 | RESULTADOS

(\*) médias consideram resultados diferentes de zero nas quatro áreas e na redação

Fonte: MEC/Inep; Daeb/Enem 2009 a 2023

# Resultados da redação no Enem 2024

Brasil e UF



UF	Notas 1000	Notas 1000 Rede pública	Notas entre 980 e 1000	Notas entre 980 e 1000 Rede pública	Notas entre 950 e 980	Notas entre 950 e 980 Rede pública
<b>Brasil</b>	<b>12</b>	<b>1</b>	<b>2.308</b>	<b>215</b>	<b>31.913</b>	<b>4.483</b>
AC	0	0	4	0	129	17
AL	1	0	40	4	640	93
AM	0	0	11	0	209	36
AP	0	0	15	2	150	23
BA	0	0	125	18	2.099	269
CE	1	0	200	32	2.398	631
DF	1	0	55	0	648	32
ES	0	0	57	4	724	157
GO	1	0	86	10	1.283	186
MA	1	0	87	7	1.196	205
MG	2	1	331	30	4.397	590
MS	0	0	24	1	275	32
MT	0	0	29	4	430	42
PA	0	0	121	14	1.761	295
PB	0	0	96	8	1.177	179
PE	1	0	114	21	1.928	352
PI	0	0	102	10	1.261	178
PR	0	0	61	5	885	92
RJ	2	0	236	7	2.728	191
RN	1	0	74	7	1.048	164
RO	0	0	10	2	147	47
RR	0	0	1	0	45	8
RS	0	0	109	8	1.283	187
SC	0	0	38	2	585	56
SE	0	0	36	1	614	76
SP	1	0	234	17	3.692	322
TO	0	0	12	1	181	23

# Distribuição dos avaliados por faixa de proficiência

considerando a média aritmética simples das cinco notas

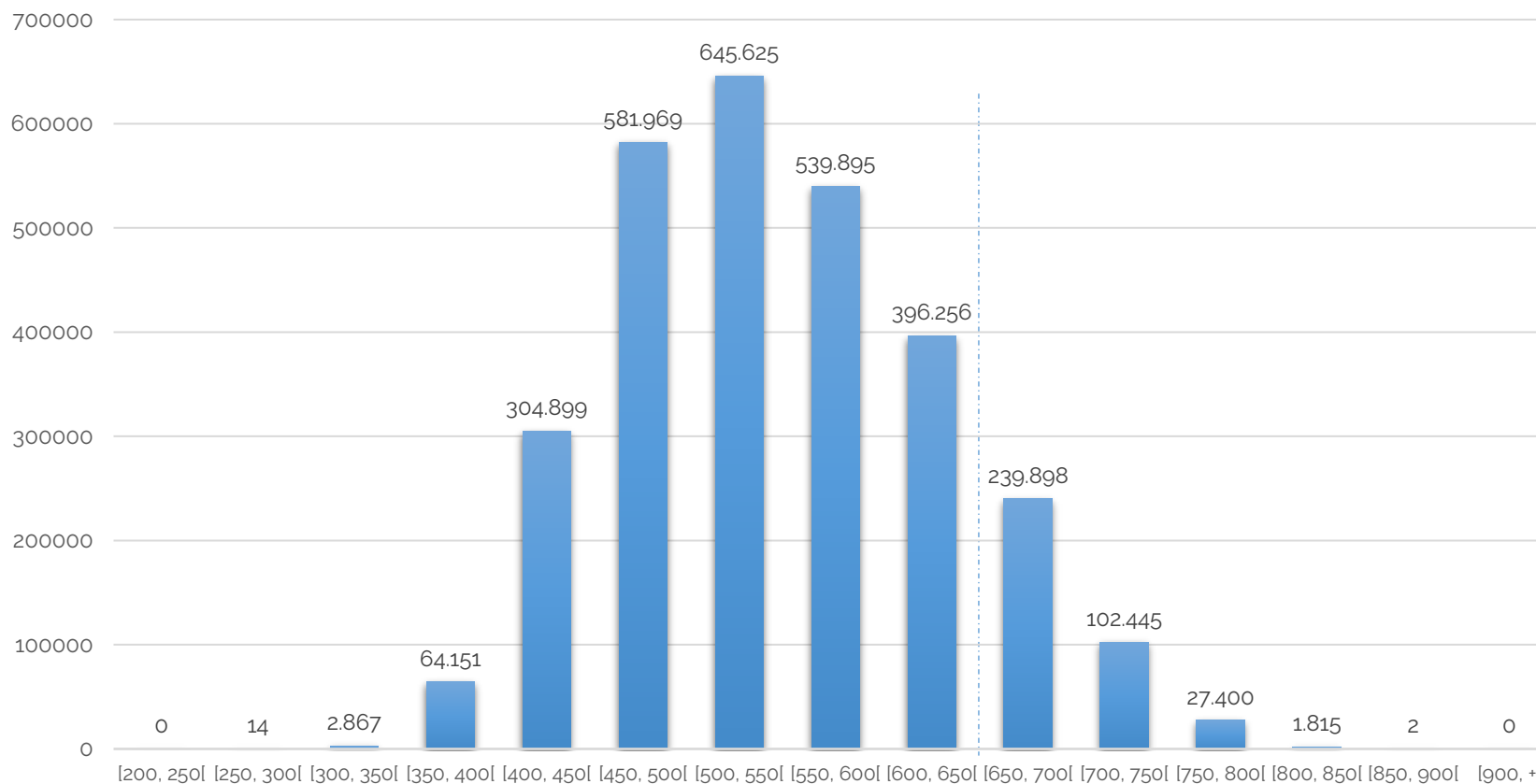



Acesso à educação superior

# Total de participantes com resultado acima das notas de corte do Sisu 2023

(20% dos cursos em 2023)

	Nota de corte 2023	Percentil	Número de cursos em 2023	Número de avaliados que estariam acima do corte no Enem 2024	% de avaliados que estariam acima do corte
<b>Total</b>	569,62(*)	20%	842	1.080.096	33,1%

Mais de 1 milhão de participantes (33,1%) estariam acima do ponto de corte desses cursos

20% dos cursos = 569,6 pontos

+ de 840 cursos

(\*) Ponto de corte de 2023

Enem 2024 | RESULTADOS

Confira o portal **gov.br/inep**  
e siga nossas redes sociais



@inep.oficial



@inep\_oficial



@inepoficial



@inep\_oficial



@inep\_oficial



@inep\_oficial



@Inep\_Oficial



@inep\_oficial

**Fale conosco:** 0800 616161

**Contatos:** (61) 2022 3660

imprensa@inep.gov.br

INEP

MINISTÉRIO DA  
EDUCAÇÃO

GOVERNO FEDERAL  
**BRASIL**  
UNIÃO E RECONSTRUÇÃO